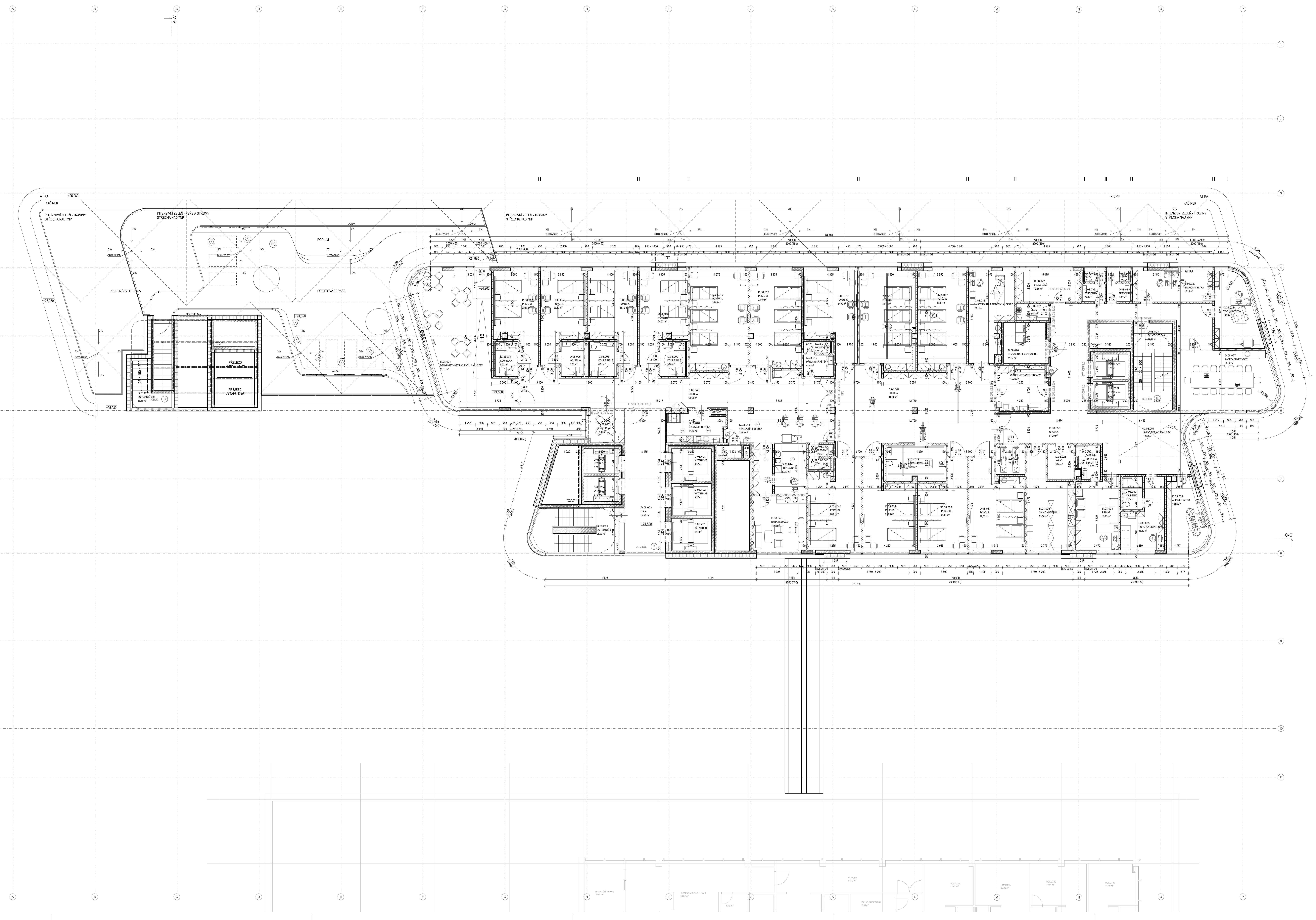

Tabulka místností 8.NP						
Číslo míst.	Název místnosti	Plocha (m2)	Nášlapná vrstva	Povrchová úprava zdí	Povrchová úprava stropu	Poznámka
D.08.001	DENNÍ MÍSTNOST PACIENTŮ A NÁVŠTĚV	62,11	P	MALBA	SDK	V.P. 2750 mm
D.08.002	KOUPELNA	5,23	KER. DLAŽBA	KER. OBKLAD	MIN	V.P. 2400 mm
D.08.003	POKOJ 2L	22,85	P	MALBA	SDK	V.P. 2750 mm
D.08.004	POKOJ 2L	23,19	P	MALBA	SDK	V.P. 2750 mm
D.08.005	KOUPELNA	5,23	KER. DLAŽBA	KER. OBKLAD	MIN	V.P. 2400 mm
D.08.006	KOUPELNA	6,21	KER. DLAŽBA	KER. OBKLAD	MIN	V.P. 2400 mm
D.08.007	POKOJ 2L	25,12	P	MALBA	SDK	V.P. 2750 mm
D.08.008	POKOJ 2L	24,53	P	MALBA	SDK	V.P. 2750 mm
D.08.009	KOUPELNA	5,86	KER. DLAŽBA	KER. OBKLAD	MIN	V.P. 2400 mm
D.08.010	PŘEDSÍŇ NÁVŠTĚVY	4,18	KER. DLAŽBA	KER. OBKLAD	MIN	V.P. 2400 mm
D.08.011	WC NÁVŠTĚVY	2,07	KER. DLAŽBA	KER. OBKLAD	MIN	V.P. 2400 mm
D.08.012	POKOJ 3L	36,89	P	MALBA	SDK	V.P. 2750 mm
D.08.013	POKOJ 3L	32,10	P	MALBA	SDK	V.P. 2750 mm
D.08.014	ASIST. LÁZEŇ	13,99	KER. DLAŽBA	KER. OBKLAD	MIN	V.P. 2600 mm
D.08.015	POKOJ 2L	27,00	P	MALBA	SDK	V.P. 2750 mm
D.08.016	POKOJ 3L	34,41	P	MALBA	SDK	V.P. 2400/2750 mm
D.08.017	POKOJ 3L	30,81	P	MALBA	SDK	V.P. 2400/2750 mm
D.08.018	VYŠETŘOVNA A PRACOVNA LÉKAŘE	23,11	P-A	MALBA	SDK	V.P. 2750 mm
D.08.019	ČISTÍCÍ MÍSTNOST+ ODPADY	15,43	KER. DLAŽBA	KER. OBKLAD	MIN	V.P. 2600 mm
D.08.020	ROZVODNA SLABOPROUDU	11,57	G	MALBA	-	-
D.08.021	ÚKLID	3,61	P	KER. OBKLAD	MIN	V.P. 2400 mm
D.08.022	SKLAD LÉKŮ	12,69	P	MALBA	SDK	V.P. 2750 mm
D.08.023	PRIMÁŘ	19,73	P	MALBA	SDK	V.P. 2750 mm
D.08.024	KOUPELNA	4,97	KER. DLAŽBA	KER. OBKLAD	MIN	V.P. 2400 mm
D.08.025	SKLAD	5,88	P-Z	MALBA	MIN	V.P. 2600 mm
D.08.026	SKLAD MATERIÁLU	25,36	P-Z	MALBA	SDK	V.P. 2750 mm
D.08.027	ZASEDACÍ MÍSTNOST	36,82	P	MALBA	SDK	V.P. 2750 mm
D.08.028	VRCHNÍ SESTRA	19,28	P	MALBA	SDK	V.P. 2750 mm
D.08.029	ADMINISTRATIVA	16,03	P	MALBA	SDK	V.P. 2750 mm
D.08.030	STANIČNÍ SESTRA	16,12	P	MALBA	SDK	V.P. 2750 mm
D.08.031	PERSONÁL	2,83	KER. DLAŽBA	KER. OBKLAD	MIN	V.P. 2400 mm
D.08.032	P. SPRCHA	1,63	KER. DLAŽBA	KER. OBKLAD	MIN	V.P. 2400 mm
D.08.033	PERSONÁL	2,83	KER. DLAŽBA	KER. OBKLAD	MIN	V.P. 2400 mm
D.08.034	WC P.	1,51	KER. DLAŽBA	KER. OBKLAD	MIN	V.P. 2400 mm
D.08.035	POHOTOVOSTNÍ POKOJ	15,50	P	MALBA	SDK	V.P. 2750 mm
D.08.036	ZEMŘELÍ	5,58	P	MALBA	MIN	V.P. 2750 mm
D.08.037	POKOJ 2L	29,56	P	MALBA	SDK	V.P. 2750 mm
D.08.038	POKOJ 2L	24,54	P	MALBA	SDK	V.P. 2750 mm
D.08.039	POKOJ 2L	25,90	P	MALBA	SDK	V.P. 2750 mm
D.08.040	POKOJ 2L	28,87	P	MALBA	SDK	V.P. 2750 mm
D.08.041	STANOVIŠTĚ SESTER	23,89	P	MALBA	SDK	V.P. 2750 mm
D.08.042	PŘEDSÍŇ	1,91	KER. DLAŽBA	KER. OBKLAD	MIN	V.P. 2400 mm
D.08.043	WC PERS.	1,75	KER. DLAŽBA	KER. OBKLAD	MIN	V.P. 2400 mm
D.08.044	PŘÍPRAVNA	10,30	P	MALBA	SDK	V.P. 2750 mm
D.08.045	DM PERSONÁLU	18,42	P	MALBA	SDK	V.P. 2750 mm
D.08.046	ČAJOVÁ KUCHYŇKA	11,56	P	MALBA	MIN	V.P. 2600 mm
D.08.047	HOVORNA	7,35	P	MALBA	SDK	V.P. 2600 mm
D.08.048	CHODBA	68,68	P-Z	MALBA	MIN	V.P. 2750 mm
D.08.049	CHODBA	84,44	P-Z	MALBA	MIN	V.P. 2600 mm
D.08.050	CHODBA	81,29	P-Z	MALBA	MIN	V.P. 2600 mm
D.08.051	SKLAD ZDRAV. POMŮCEK	18,03	P-Z	MALBA	MIN	V.P. 2600 mm
D.08.052	KOUPELNA	4,32	KER. DLAŽBA	KER. OBKLAD	MIN	V.P. 2400 mm
D.08.053	HALA	37,78	P	MALBA	MIN	V.P. 2600 mm
D.08.S01	SCHODIŠTĚ S01	25,30	S	MALBA	MALBA	
D.08.S02	SCHODIŠTĚ S02	16,55	S	MALBA	MALBA	
D.08.S03	SCHODIŠTĚ S03	22,13	S	MALBA	MALBA	
D.08.V01	VÝTAH D-01	8,45	-	-	-	
D.08.V02	VÝTAH D-02	8,37	-	-	-	
D.08.V03	VÝTAH D-03	8,37	-	-	-	
D.08.V04	VÝTAH D-04	5,70	-	-	-	
D.08.V05	VÝTAH D-05	5,70	-	-	-	
D.08.V08	VÝTAH D-08	5,70	-	-	-	
D.08.V09	VÝTAH D-09	5,70	-	-	-	

LEGENDA MATERIÁLŮ

- PROSTÝ BETON
- ŽELEZOBETON
- ZDĚNÉ PŘÍČKY Z PLNÝCH CIHEL
- STÁVAJÍCÍ OBJEKTY
- SÁDROKARTONOVÉ PŘÍČKY A PŘEDSTĚNY
- TEPELNÁ IZOLACE MINERÁLNÍ VATA
- TEPELNÁ IZOLACE POLYSTYREN EPS
- TEPELNÁ IZOLACE POLYSTYREN XPS (FASÁDY POD TERÉNEM, SPODNÍ STAVBA)
- HYDROIZOLACE
- HRANICE POŽÁRNÍCH ÚSEKŮ
- HUTNĚNÝ ZÁSYP
- ROSTLÁ ZEMINA

POZNÁMKY:

- PROSTUPY MEZI POŽÁRNÍMI ÚSEKY BUDOU POŽÁRNĚ UTĚSNĚNY DLE ČSN 73 0802 A ČSN 73 0810!
- NA HRANICI POŽÁRNÍCH ÚSEKŮ BUDOU KONSTRUKCE S PŘEDEPSANOU POŽÁRNÍ ODOLNOSTÍ.
- PODLAHY BUDOU PROVEDENY JAKO PLOVOUCÍ S LEMOVÁNÍM PŘI STĚNÁCH MIN. TL. 10 MM.
- NA PŘECHODECH JEDNOTLIVÝCH DRUHŮ PODLAH BUDOU POUŽITY SYSTÉMOVÉ PŘECHODOVÉ PROFILY. SYSTÉMOVÉ PROFILY BUDOU NEDÍLNOU SOUČÁSTÍ DODÁVKY PODLAH, VČETNĚ ŘEŠENÍ DETAILŮ NÁVAZNOSTI PODLAH NA SVISLÉ STĚNY.
- V MÍSTĚ DILATACÍ BUDOU DO PODLAHOVÝCH VRSTEV, KONSTRUKCÍ, IZOLACÍ A DALŠÍCH FUNKČNÍCH VRSTEV STAVBY, VLOŽENY SYSTÉMOVÉ DILATAČNÍ PROFILY.
- KERAMICKÉ OBKLADY BUDOU PROVEDENY S POUŽITÍM ROHOVÝCH A UKONČOVACÍCH PROFILŮ.
- POD KERAMICKÉ OBKLADY A DLAŽBY BUDOU DLE SPECIFIKACE V TECHNICKÉ ZPRÁVĚ PROVEDENY HYDROIZOLAČNÍ STĚRKY.
- PROSTUPY VEŠKERÝCH INSTALACÍ HYDROIZOLAČNÍM SOUVRSTVÍM (POVLAKOVÉ HYDROIZOLACE, VODONEPROPUSTNÉ BETONY APOD.) BUDOU OPATŘENY SYSTÉMOVÝMI PROSTUPKAMI A MANŽETAMI.
- VEŠKERÉ DĚLÍCÍ KONSTRUKCE (PŘÍČKY, VNITŘNÍ STĚNY APOD.) BUDOU V PLNÉ SKLADBĚ A VE STEJNÝCH FYZIKÁLNÍCH VLASTNOSTECH (POŽÁRNÍ ODOLNOST, AKUSTIKA APOD.) PROVEDENY I V PROSTORU NAD PODHLEDEM.

autorizační razítko a podpis

autorizační razítko a podpis

POZNÁMKA / NOTE

Tato dokumentace je duševním vlastnictvím autorů a vztahuje se na ni autorské právo.

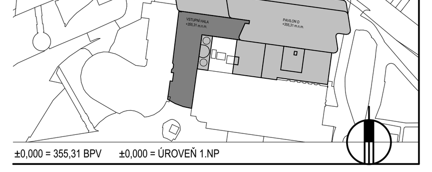

investor / investor
KRÁLOVÉHRADECKÝ KRAJ
Pivovarské náměstí 1245
500 03 Hradec Králové
IČO 708 89 546
DIČ CZ 708 89 546
statutární zástupce / owner representative Mgr. MARTIN ČERVÍČEK, hejtman

generální projektant / executive architect DOMY, spol. s r. o.
DOMY ARCHITECTS
Politických vězňů 19, 110 00 Praha 1
tel. +420 224 233 730
email domy@domycz.com, www.domycz.com

pozn.: tato dokumentace je duševním vlastnictvím autorů a vztahuje se na ni autorské právo

statutární zástupce / owner representative ING. ARCH. MICHAL JUHA, ING. ARCH. JAN TOPINKA
hlavní architekt projektu / project architect ING. ARCH. MICHAL JUHA, ING. ARCH. JAN TOPINKA

zpracovatel dílu / consultant ARCHITEKTONICKO STAVEBNÍ ŘEŠENÍ
DOMY, spol. s r.o.
Politických vězňů 19
110 00 Praha 1
+420 224 233 730
domy@domycz.com
www.domycz.com
statutární zástupce / owner representative ING. ARCH. MICHAL JUHA, ING. ARCH. JAN TOPINKA
projektant / planner ING. ROMAN JAROSIL, ING. BLANKA HANDRYCHOVÁ

stavba / build

OBLASTNÍ NEMOCNICE NÁCHOD

II. ETAPA MODERNIZACE A DOSTAVBY

část projektu / project part	D.1.1. ARCHITEKTONICKO-STAVEBNÍ ŘEŠENÍ
stupeň / phase	DOKUMENTACE PRO SPOLEČNÉ ROZHODNUTÍ
datum / date	06/2023
objekt / object	SO 01 OBJEKT D
měřítko / scale	1:100
název výkresu / drawing title	PŮDORYS 8.NP
autoři / authors	ING. ARCH. MICHAL JUHA, ING. ARCH. JAN TOPINKA ING. ARCH. M. ZÁBOJOVÁ, ING. ARCH. J.R. PRIESTER
hlavní inženýr projektu / project leader	ING. ROMAN JAROSIL
hlavní projektant / chief designer	ING. BLANKA HANDRYCHOVÁ
vypracoval / prepared by	ING. ARCH. M. ZÁBOJOVÁ, ING. ARCH. J.R. PRIESTER ING. R. JAROSIL, ING. ARCH. J. SKOČDOPOLE
kontroloval / checked by	ING. ARCH. MICHAL JUHA
autorizoval / authorized by	ING. ARCH. MICHAL JUHA, ING. ROMAN JAROSIL

číslo výkresu / drawing No.		název souboru / file name	číslo kopie / copy No.
D.1.1.	10	ONN-2ET_DUR_ARS	